

109(2)學期

微學分課程說明



承辦單位：教學發展中心
聯絡人：李孟穎 / 分機11131

2020.12.22

01

修習說明





修習說明

為何要修習微學分，修習學程有什麼益處



特定學習主題

激發學生學習動機
提升跨領域多元技能



微課程組合

簡練之課程規劃
每一課程以4小時為限



產業實務及實作

校內外專業教師
實務場域



多元學習形式

工作坊、研習、講座、
參訪、模擬競賽、
微型數位學習...

學習益處

- 1) 拓展跨領域知識學習
- 2) 促進多元知識學習機會
- 3) 培養第二專長能力
- 4) 任意選，累積時數認列學分
- 5) 修習之微學分之紀錄記載於個人學習歷程



修習說明

微學分課程概念

微課程

2-4小時實務、實作



網路選課
取得時數

跨 域微學分- 跨域選修
累計滿18小時微課程，取得1學分

專 業微學分- 專業選修
滿16小時微課程且通過2-4小時考核，取得1學分

畢業時認列，3學分為限，不列計成績

重要提醒：

109(2)選修【專業微學分】務必於當學期修習完成

110學年前之跨域微課程時數，自110學年起兌換者計入外系學分



微學分課程類型說明

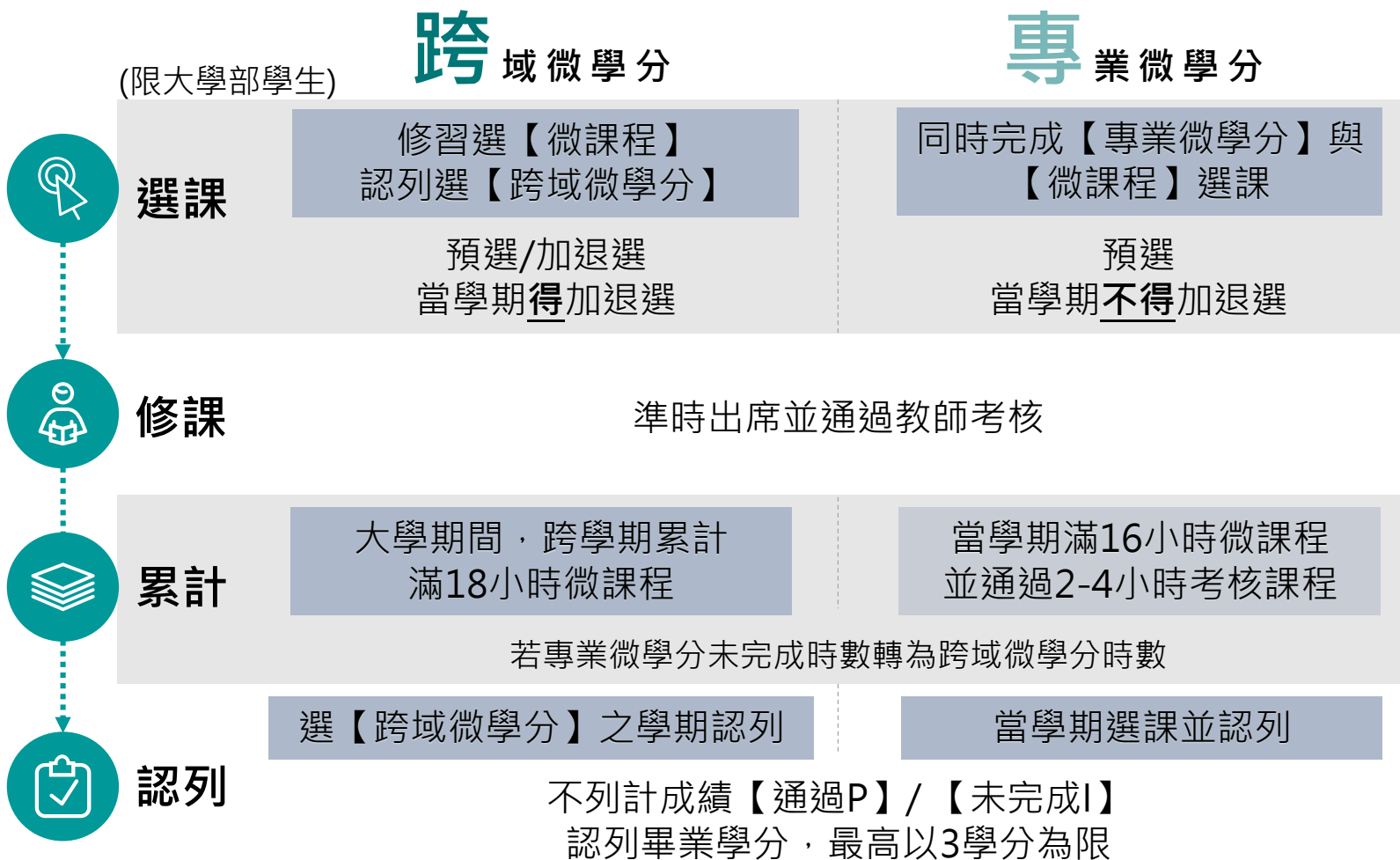

- E校園服務網→教務→【跨域/專業微學分】-請至選課(一階、二階、加退選)
 【微課程】-請至微課程選課



修習說明

開課/選修課程規定

大學部
學生

修習身分必須為大學部學生
大學部交換生可修習
博碩士不列計畢業學分

當學期
公告

【專業微學分】與【微課程】以當學期公告課程為準
不確保每學期開設，請把握修習機會

15人

開課門檻：【微學分】與【微課程】至少15人選課

重要提醒：

109(2)選修【專業微學分】務必於當學期修習完成

110學年前之跨域微課程時數，自110學年起兌換者計入外系學分



不計 成績

各微學分課程需達規定方得認列學分
當學期若未完成，成績單上以「I」註記，無法取得該課程學分數

3學分

各項微學分(含大一新生探索式微學分)認列畢業學分，最高以3學分為限
不得因修習微學分課程申請延長修業年限

時數 認列

微課程課名相同重修不認列
跨域微學分與專業微學分不得重複認抵
專業微學分未完成，其微課程以修習之時數轉為跨域微學分時數

正式 課程

微學分為正式課程，將詳實記錄課程出席
請同學選課後積極參與，愛惜學習資源

02 選課說明



跨域微學分

跨學期累計滿18小時微課程

【修習】

【微課程】

➢ 微課程選課

微課程選課時間：

【預選】 - 【加退選】

109/12/22 - 110/03/02

- 跨學期自由修習
- 累計滿18小時，選跨域微學分，始得認列1學分

【認列學分】

【跨域微學分】

➢ 選課(一階、二階、加退選)

跨域微學分選課時間：

【預選】 109/12/22-27

110/01/06-08

【加退選】 110/02/16-02/19

110/02/26-03/02

- 選【跨域微學分】之學期認列
- 當學期得加退選
- 每滿足18小時，依序選課【跨域微學分(一)】、【跨域微學分(二)】、【跨域微學分(三)】始得認列之

專業微學分

當學期滿16小時微課程並通過考核課程

【修習取得學分】

【專業微學分】

➢ 選課(一階、二階、加退選)

專業微學分選課時間：

【預選】 109/12/22-27 ; 110/01/06-08

微課程選課時間：

【預選】 - 【加退選】 109/12/22 - 110/03/02

- 當學期選課當學期認列
- 須同時完成【微學分】與【微課程】選課
- 通過16小時(含)以上【微課程】與【考核課程】
- 理解開課當學期不得加退選
- 其微課程以修習之時數轉為跨域微學分時數

【微課程】

➢ 微課程選課



選課說明

微學分網路選課作業

E校園服務網 → 教務 →

【跨域/專業微學分】

➢ 選課(一階、二階、加退選)

【微課程】

➢ 微課程選課

靜宜大學 PROVIDENCE UNIVERSITY E校園服務網

中文

English

登出

靜宜校首頁

♥ 我常用的功能

自訂常用項目

⚙ 各類系統功能

常態開放項目

教務 (課程/成績...)

➢ 申請教務文件及補發學生證

➢ 成績查詢

➢ 成績預警查詢

➢ 抵免科目申請

➢ 校際選課申請

➢ 畢業生離校手續單列印

➢ 教材下載及課程討論

➢ 專業證照暨能力維護

➢ 停修申請

➢ 期末教學意見反應質性回應

➢ 期中教學意見反映

➢ 暑修學分費查詢

➢ 暑修選課作業

➢ 復學申請

➢ 微課程選課

➢ 輔系、雙主修申請

➢ 網路退選

➢ 課程點名紀錄查詢

➢ 選課(一階、二階、加退選)

➢ 選課查詢

➢ 選課清單列印

➢ 學分試算表

➢ 學分學程申請

➢ 學生基本資料確認



選課說明

選課系統(一階、二階、加退選)說明

E校園服務網 → 教務 → **【跨域/專業微學分】** > 選課(一階、二階、加退選)

STEP
1

請輸入選課代號與選擇修別，若不修改資料，請繼續其它選課作業或直接登出

選課代號：(course code)

修別：(course type)

請選擇

新增(Add) 刪除(Drop)

送出(submit)

清除(cancel)

| 序號 | 開課單位 | 選課代碼 | 課程名稱 | 排課時間 |
|----|------|------|---------------|-----------------|
| 1 | 人社院 | 0408 | 人生境遇與幸福和諧微學分 | (三)7、8 |
| 2 | 社工系 | 0567 | 睡眠實驗室微學分 | (四)9、10、11 |
| 3 | 資科系 | 1484 | 人工智慧大數據微學分 | (二)5、6 |
| 4 | 資院 | 2445 | 當T先生遇到H小姐微學分 | (六)2 |
| 5 | 產業學院 | 3066 | Web應用程式開發微學分 | (六)7 |
| 6 | 產業學院 | 3058 | 職場零距離微學分 | (四)10 |
| 7 | 產業學院 | 3068 | 創意商品行銷設計微學分 | (六)2 |
| 8 | 產業學院 | 3069 | 當影像遇見未來微學分 | (三)13 |
| 9 | 產業學院 | 3060 | 口語溝通與表達微學分 | (五)10 |
| 10 | 產業學院 | 3071 | 紙上記憶與家族史保存微學分 | (二)13 |
| 11 | 產業學院 | 3067 | 關愛大地與善意溝通微學分 | (五)9 |
| 12 | 產業學院 | 3070 | 社會創新與品牌企劃微學分 | (三)13 |
| 13 | 產業學院 | 3489 | 人文創新x設計時尚微學分 | 110/03/13、03/27 |
| 14 | 產業學院 | 3490 | 國際寰宇x虛擬偶像微學分 | 110/05/15、05/16 |
| 15 | 產業學院 | 3491 | 聚落遊程設計與規劃微學分 | 110/05/01、05/02 |
| 16 | 產業學院 | 3492 | 表達敘事x感知互動微學分 | 110/06/05、06/06 |
| 17 | 產業學院 | 3063 | 跨域微學分(一) | 僅供認列學分 |
| 18 | 產業學院 | 3064 | 跨域微學分(二) | 僅供認列學分 |
| 19 | 產業學院 | 3065 | 跨域微學分(三) | 僅供認列學分 |

重要提醒：109(2)選修【專業微學分】務必於當學期修習完成

110學年前之跨域微課程時數，自110學年起兌換者計入外系學分



選課說明

微課程選課系統說明-跨域微學分

E校園服務網 → 教務 → **【微課程】** > 微課程選課 → 跨領域微課程

STEP
1

靜宜大學
PROVIDENCE UNIVERSITY

微課程選課系統

學期別:1082

系所:財

課程類別：
請選擇
跨領域微課程
專業微學分微課程
考核課程
微型數位課程

STEP
2

課程類別：**跨領域微課程**

| 選擇 | 開課單位 | 授課教師 | 微課程 | 時數 | 上課時間 | 人數餘額 |
|--------------------------|------|------|--------------|----|-------------------------------------|------|
| <input type="checkbox"/> | 產業學院 | 方祥明 | 創意思考與創新企劃工作坊 | 2 | 2019-03-20 週三 15:00-17:00 未來教室 | 29 |
| <input type="checkbox"/> | 產業學院 | 王孝熙 | 物聯網智慧關關 | 4 | 2020-03-12 週四 17:10~21:00 任垣441 | 40 |
| <input type="checkbox"/> | 產業學院 | 楊子青 | 圖片切換App | 4 | 2020-03-19 週四 17:00-21:00 主顯324(暫訂) | 50 |
| <input type="checkbox"/> | 產業學院 | 楊子青 | 多指觸控App | 4 | 2020-03-26 週四 17:00-21:00 主顯324(暫訂) | 50 |

E校園服務網 → 教務 →

【微課程】

➤ 微課程選課

→ 專業微學分微課程

考核課程

STEP
1



微課程選課系統

學期別:1082

系所:財

課程類別：

- 請選擇
- 跨領域微課程
- 專業微學分微課程
- 考核課程
- 微型數位課程

STEP
2

務必選滿18小時(含)以上【專業微學分之微課程】與【考核課程】

課程類別：

專業微學分微課程

| 選擇 | 開課單位 | 授課教師 | 微課程 | 專業微學分 | 時數 | 上課時間 |
|--------------------------|------|------|-----------------|----------|----|-----------------------------|
| <input type="checkbox"/> | 產業學院 | 張愛卿 | 職涯潛能(一)-發掘出色的自己 | 職場零距離微學分 | 2 | 2020-02-27 週四 |
| <input type="checkbox"/> | 產業學院 | 蘇琮瑜 | 職涯潛能(二)-職場旅行的目標 | 職場零距離微學分 | 2 | 2020-03-05 週四 |
| <input type="checkbox"/> | 產業學院 | 蘇琮瑜 | 職場知能(一)-職場世界的樣貌 | 職場零距離微學分 | 2 | 2020-03-12 週四 |
| <input type="checkbox"/> | 產業學院 | 卓武漢 | 職場知能(四)-職場案例解析 | 職場零距離微學分 | 3 | 2020-04-09 週四 18:00 主顧教室 |

課程類別：

考核課程

| 選擇 | 開課單位 | 授課教師 | 微課程 | 時數 | 上課時間 |
|--------------------------|------|------|------------------|----|------------------------|
| <input type="checkbox"/> | 產業學院 | 任孟淵 | 悠遊社區永續旅遊微學分-成果發表 | 2 | 2020-06-05 週五 12:00-14 |
| <input type="checkbox"/> | 產業學院 | 吳賦哲 | 無人機應用微學分-成果發表 | 2 | 2020-05-29 週五 13:00-15 |



選課說明

微課程選課系統說明-加退選與選課清單

微課程選課系統

微課程選課系統

微課程選課清單

課程類別：

| 加選 | 開課單位 | 授課教師 | 微課程 | 專業微學分 | 時數 | 上課時間 | 餘額 | 退選 |
|-------------------------------------|------|------|-----------------|----------|----|--------------------------------|----|----|
| <input type="checkbox"/> | 產業學院 | 張愛卿 | 職涯潛能(一)-發掘出色的自己 | 職場零距離微學分 | 2 | 2020-02-27 週四 13:00-15:00 主廳教室 | 39 | |
| <input checked="" type="checkbox"/> | 產業學院 | 蘇琮瑜 | 職涯潛能(二)-職場旅行的目標 | 職場零距離微學分 | 2 | 2020-03-05 週四 13:00-15:00 主廳教室 | 39 | 退選 |
| <input checked="" type="checkbox"/> | 產業學院 | 蘇琮瑜 | 職場知能(一)-職場世界的樣貌 | 職場零距離微學分 | 2 | 2020-03-12 週四 13:00-15:00 主廳教室 | 39 | 退選 |

微課程選課清單

系所:

學號:

姓名:張X璋

| 學期別 | 授課教師 | 科目名稱 | 時數 | 上課時間 |
|------|------|-----------------|----|--|
| 1082 | 張愛卿 | 職涯潛能(一)-發掘出色的自己 | 2 | 2020-02-27 週四 13:00-15:00 主廳教室 |
| 1082 | 蘇琮瑜 | 職涯潛能(二)-職場旅行的目標 | 2 | 2020-03-05 週四 13:00-15:00 主廳教室 |
| 1082 | 蘇琮瑜 | 職場知能(一)-職場世界的樣貌 | 2 | 2020-03-12 週四 13:00-15:00 主廳教室 |
| 1082 | 卓武漢 | 職場知能(四)-職場案例解析 | 3 | 2020-04-09 週四 13:00-15:00 17:00-18:00 主廳教室 |
| 1082 | 卓武漢 | 職場知能(五)-勞動權益保障 | 3 | 2020-04-16 週四 13:00-15:00 17:00-18:00 主廳教室 |
| 1082 | 林重儀 | 就業動能(一)-20秒黃金時間 | 3 | 2020-04-26 週日 13:00-15:00 17:00-18:00 主廳教室 |
| 1082 | 張光儀 | 職場知能(二)-職場經驗傳承 | 2 | 2020-03-19 週四 13:00-15:00 主廳教室 |
| 1082 | 蘇曉仁 | 職場知能(三)-職場簡報門道 | 3 | 2020-03-26 週四 13:00-15:00 17:00-18:00 主廳教室 |
| 1082 | 斯如茵 | 職場零距離微學分-成果發表 | 3 | 2020-05-28 週四 13:00-15:00 17:00-18:00 主廳教室 |

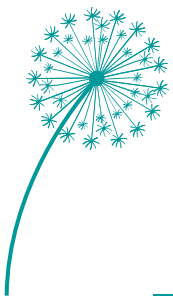

聯絡資訊

微學分試行辦法



<https://reurl.cc/zzdLkp>

選課資訊



<https://reurl.cc/zzd7jV>



推動單位：教學發展中心(文興樓四樓410)
承辦人員：李孟穎 (分機11131)